



# **Manual de Instalación de la aplicación Consulta Remota de Pedimentos**

17 de septiembre de 2018.

Administración General de Aduanas  
Administración Central de Modernización Aduanera

## I. Requerimientos de Software

- ✓ Sistema Operativo Windows 2000/XP/Vista/7/10
- ✓ Tarjeta de Red Ethernet que soporte protocolo TCP/IP
- ✓ Procesador Pentium III a 800 MHZ o superior.
- ✓ 15 MB de espacio libre en disco (para la instalación de aplicación).
- ✓ Mínimo 16 MB en memoria RAM.
- ✓ Conexión al equipo de la aduana.
- ✓ Contar con Microsoft Word y Excel

## II. Desinstalación

En el equipo en el que se realizará la instalación de la Consulta Remota de Pedimentos (CRP), verificar si existe alguna versión anterior instalada, esto se puede verificar en **Panel de control\Programas\Programas y características:**

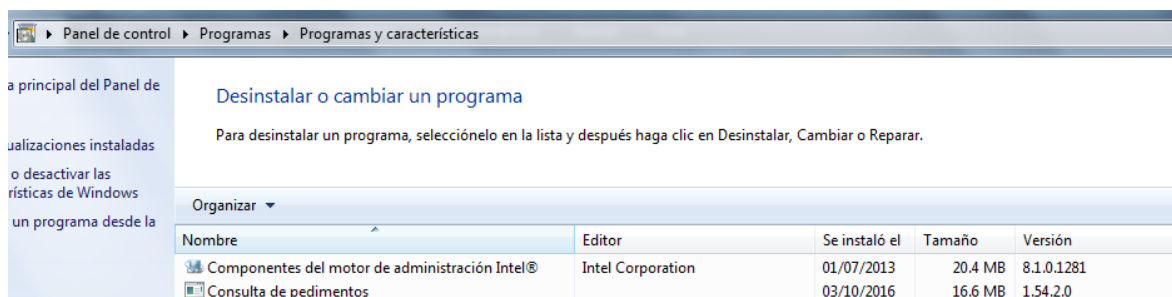

**Administración General de Aduanas**  
**Administración Central de Modernización Aduanera**

En caso de existir una versión anterior, dar clic derecho sobre el programa “**Consulta de Pedimentos**” y elegir la opción “**Desinstalar**”:

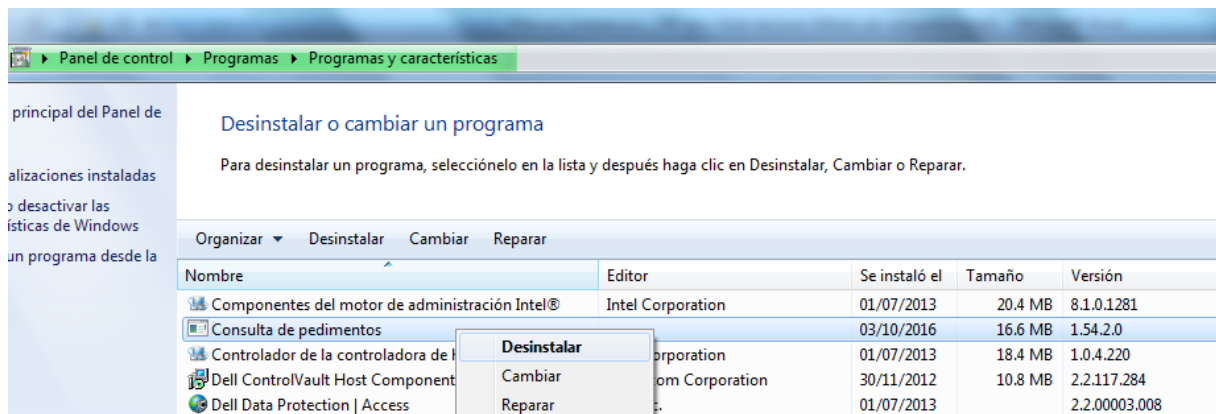

En seguida se mostrará la ventana en la que se notifica al usuario si desea desinstalar Consulta de Pedimentos, dar clic en “**Sí**”:

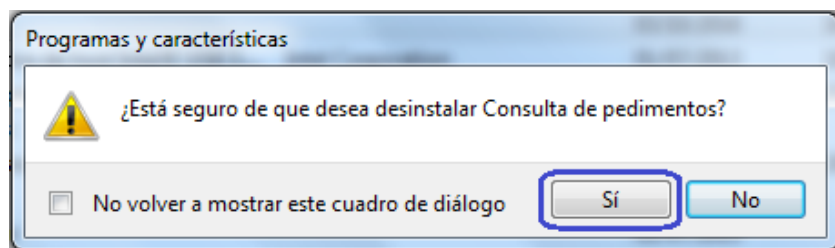

**Administración General de Aduanas  
Administración Central de Modernización Aduanera**

Comenzará la desinstalación de la Consulta de Pedimentos:

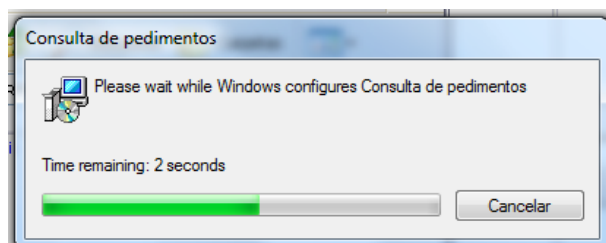
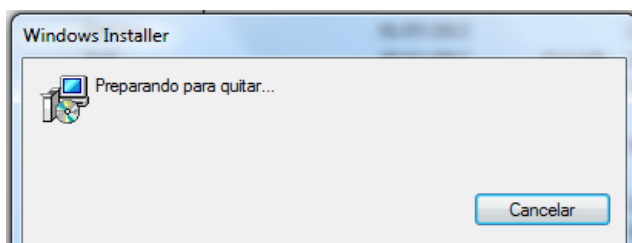

Una vez concluida la desinstalación de la versión anterior de la CRP, se procederá con la instalación de la Nueva Versión de la Consulta de Pedimentos, la cual se explicará en puntos sucesivos del presente Manual.

**Nota:** El proceso de desinstalación no será necesario en equipos en los que no se detecte ninguna versión instalada de la CRP.

### **III. Instalador**

Ejecutar el archivo Consulta de pedimentos.msi

**Administración General de Aduanas  
Administración Central de Modernización Aduanera**

#### **IV. Instrucciones para Windows XP/Vista/7/10**

Al iniciar la instalación aparecerá la pantalla de bienvenida, presione “Next” para continuar.

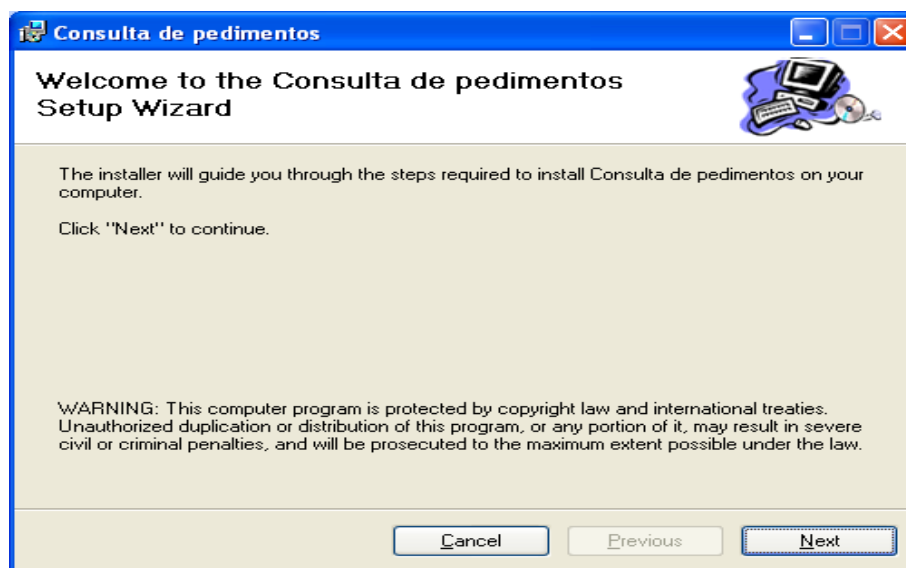

Posteriormente solicita el directorio/carpeta/ruta en donde se instalará la aplicación, en caso de no seleccionar ninguna lo dejará en la que se despliega por defecto.

Presione “Next” para continuar, Cancel para cancelar la instalación o “Previous” para regresar a la pantalla anterior.

**Administración General de Aduanas**  
**Administración Central de Modernización Aduanera**

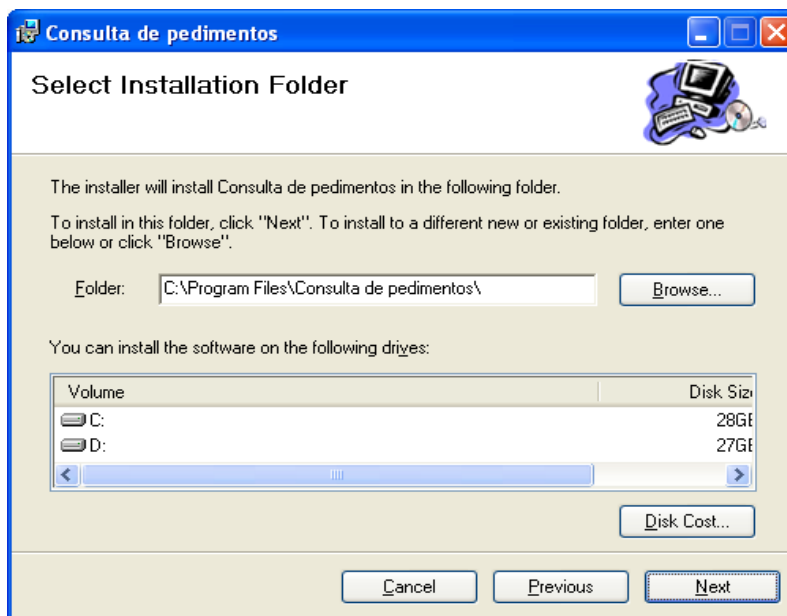

Despliegue de pantalla de confirmación, presione “Next” para continuar, “Cancel” para cancelar la instalación o “Previous” para regresar a la pantalla anterior.

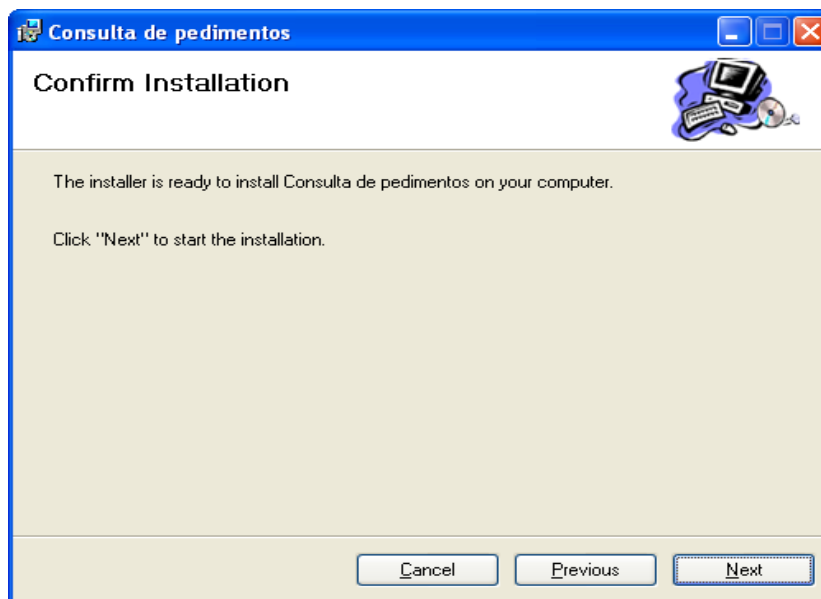

En la pantalla se visualiza la barra de estado de la instalación, al terminar se visualiza la siguiente pantalla.

Servicio de Administración Tributaria | Av. Hidalgo, núm. 77, col. Guerrero, delegación Cuauhtémoc, Ciudad de México, c. p. 06300 | Tel. MarcaSAT: 01 55 627 22 728 | documento disponible en [www.sat.gob.mx](http://www.sat.gob.mx)

**Administración General de Aduanas**  
**Administración Central de Modernización Aduanera**

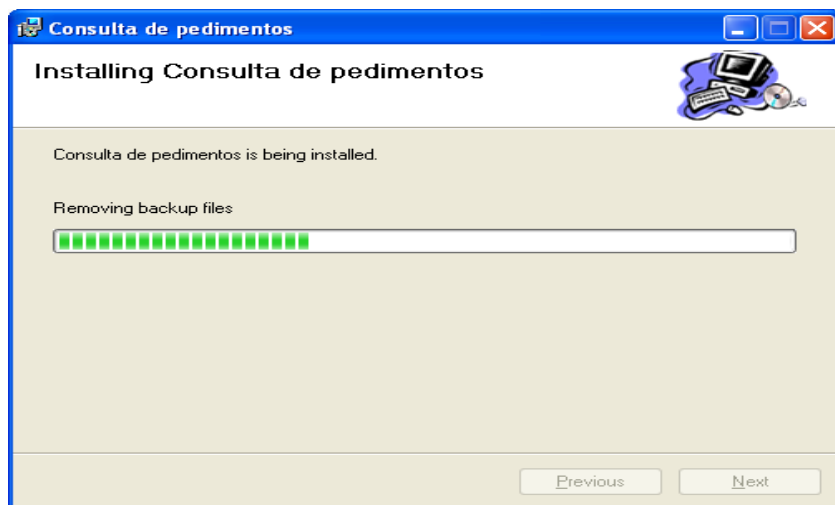

Finalmente aparece la pantalla de instalación completa, presione Close.

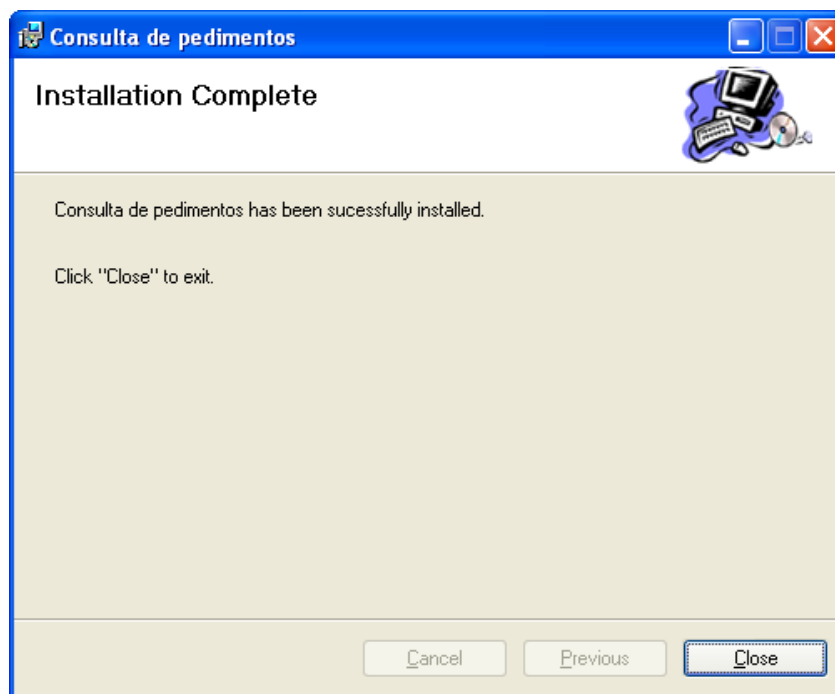

Para poder ejecutar la aplicación, búsquela en el directorio/carpeta/ruta que seleccione, si utilizo la que aparece por defecto, busque en C:Archivos de Programa/Consulta de Pedimentos y ejecute el archivo ConsultaPed.exe

**Administración General de Aduanas**  
**Administración Central de Modernización Aduanera**

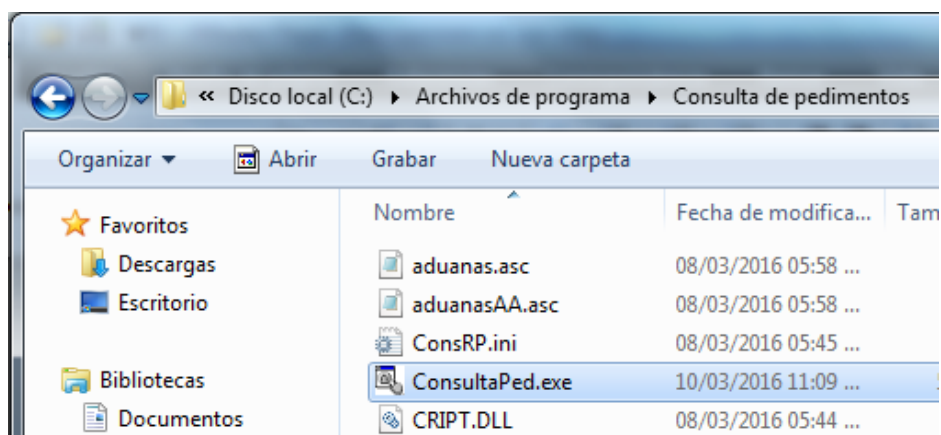

## V. Instrucciones para Windows 2000

Ejecutar el programa Setup.exe

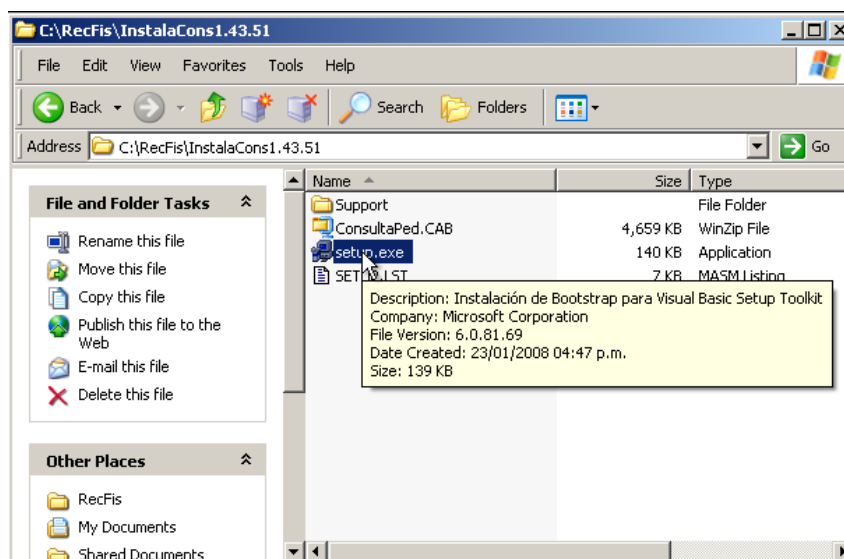



**Administración General de Aduanas**  
**Administración Central de Modernización Aduanera**

El sistema puede mostrar una advertencia que dice que se cierre la aplicación, si es que se cuenta con una versión anterior y esta se encuentra en ejecución, si es así, cierre la aplicación y presione el botón “Aceptar”.

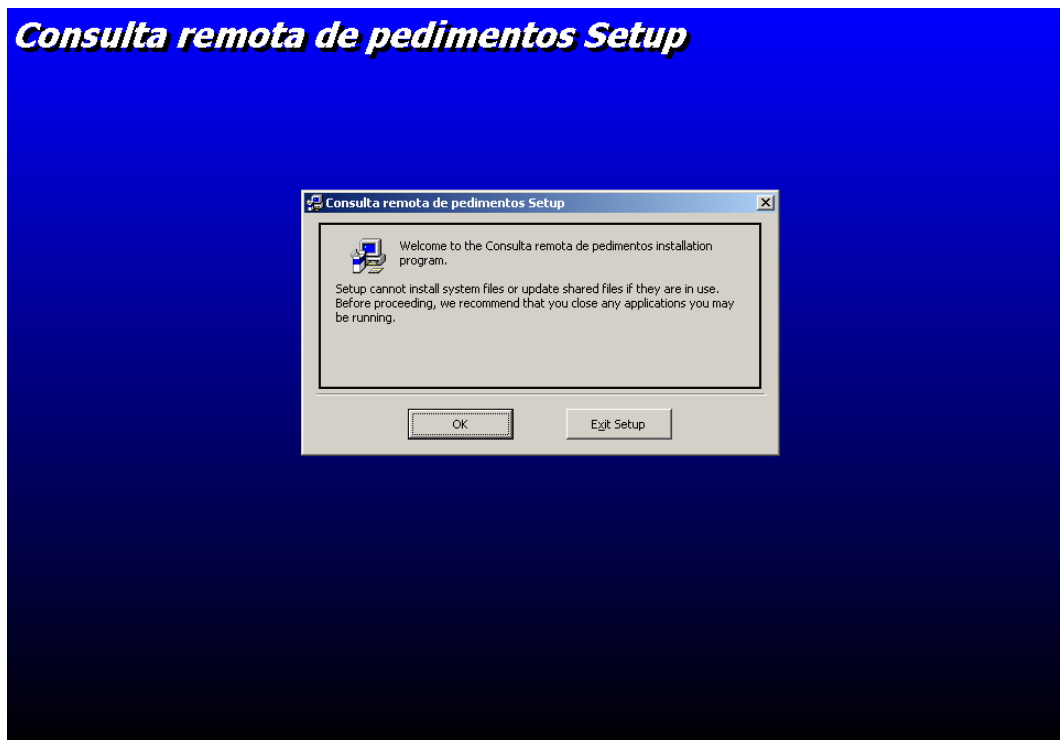

**Administración General de Aduanas**  
**Administración Central de Modernización Aduanera**

Presione el botón de instalación de la consulta remota.

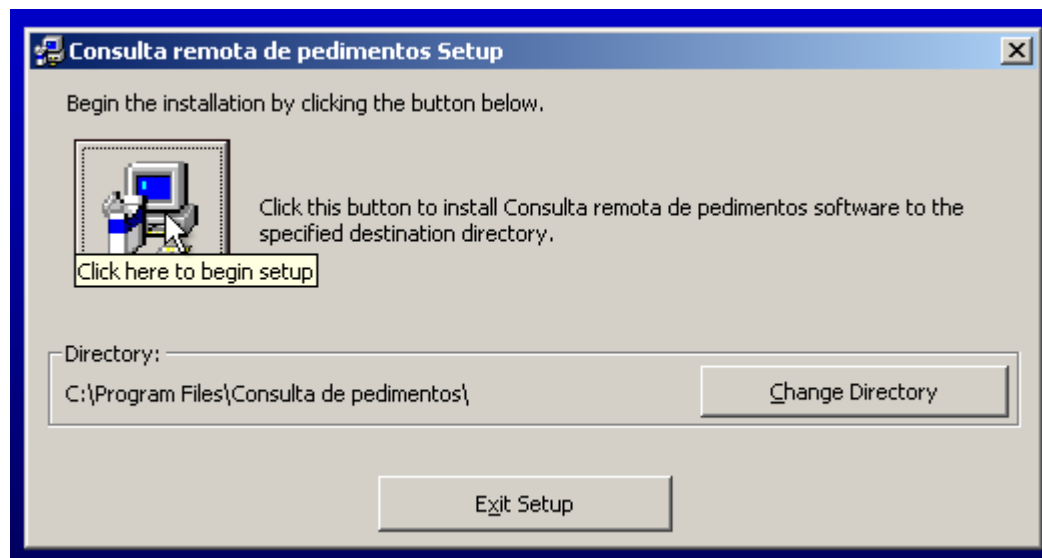

El sistema continuara con la instalación del producto.

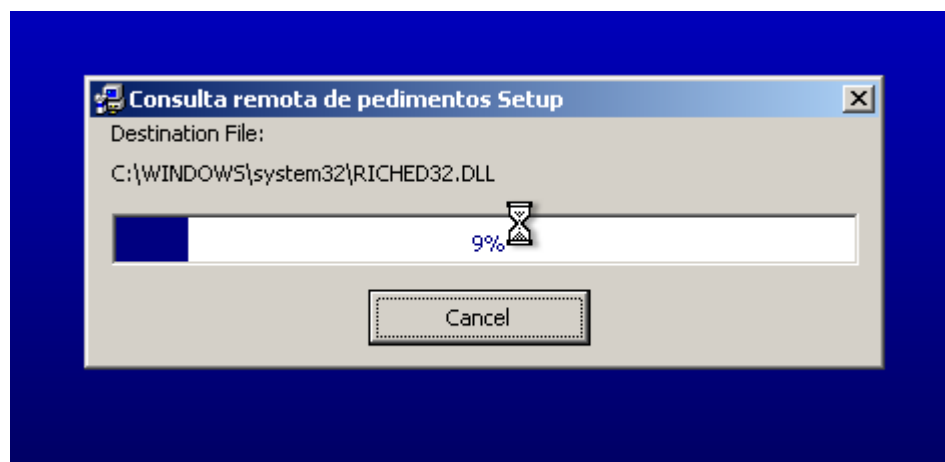

**Administración General de Aduanas**  
**Administración Central de Modernización Aduanera**

El sistema le puede indicar que ya se encuentra una versión más reciente de alguno de los componentes, si desea conservarlo, presione el botón “Sí”.

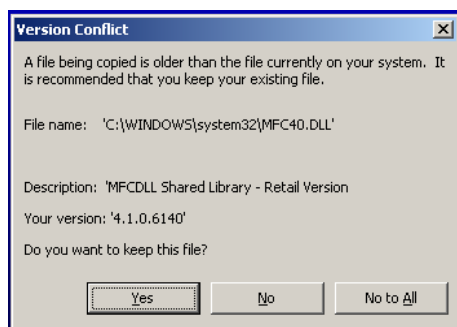

Una vez concluida la instalación presione el botón “Aceptar” para concluirla.

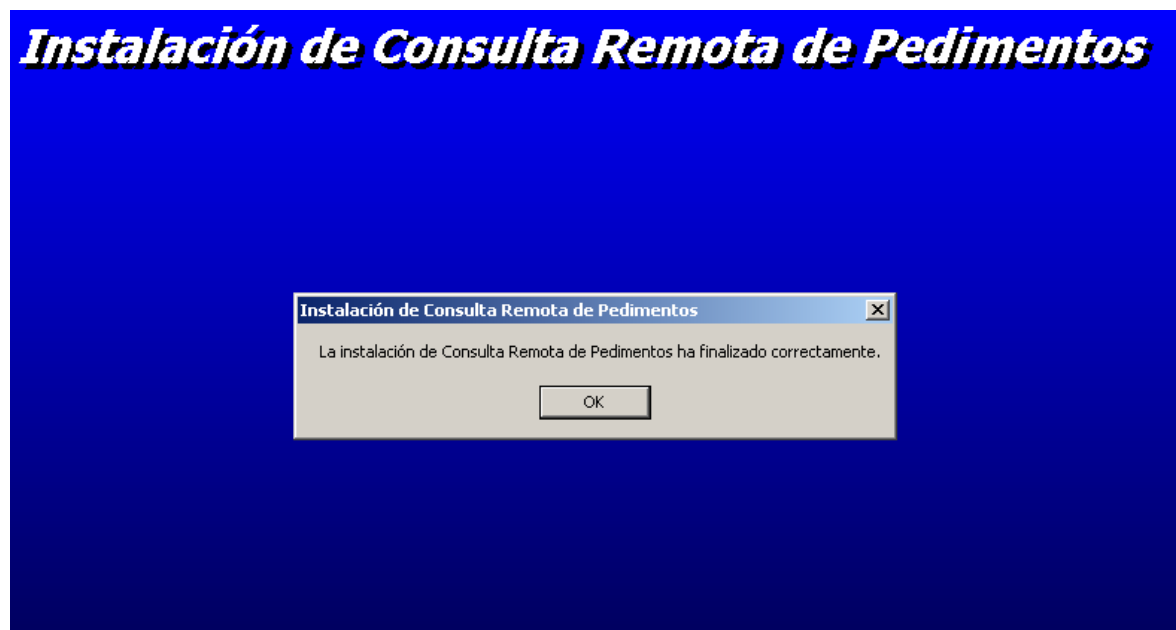

Administración General de Aduanas  
Administración Central de Modernización Aduanera

## VI. Configuración para Recintos Fiscalizados

- Realizar el alta del servicio consulta en el archivo services

El archivo /etc/services es utilizado por los servidores y por los clientes para obtener el número de puerto en el que deben escuchar o al que deben enviar peticiones.

En cada línea del archivo services se especifican el nombre, número de puerto, protocolo utilizado y alias de todos los servicios de red existentes (o de un subconjunto lo suficientemente amplio para que ciertos programas de red funcionen correctamente). *Por ejemplo, para especificar que el servicio de smtp utilizará el puerto 25, el protocolo TCP y que un alias para él es mail, existirá una línea similar a la siguiente: smtp 25/tcp mail*

Los pasos a seguir para realizar el registro del protocolo utilizado por la CRP, son los siguientes:

- Identificar en el equipo, la ruta en donde se encuentra el archivo “services” (se anexan pantallas de referencia de un SO de 64 bits; si se tratara de un SO diferente, se debe buscar en las carpetas equivalentes).

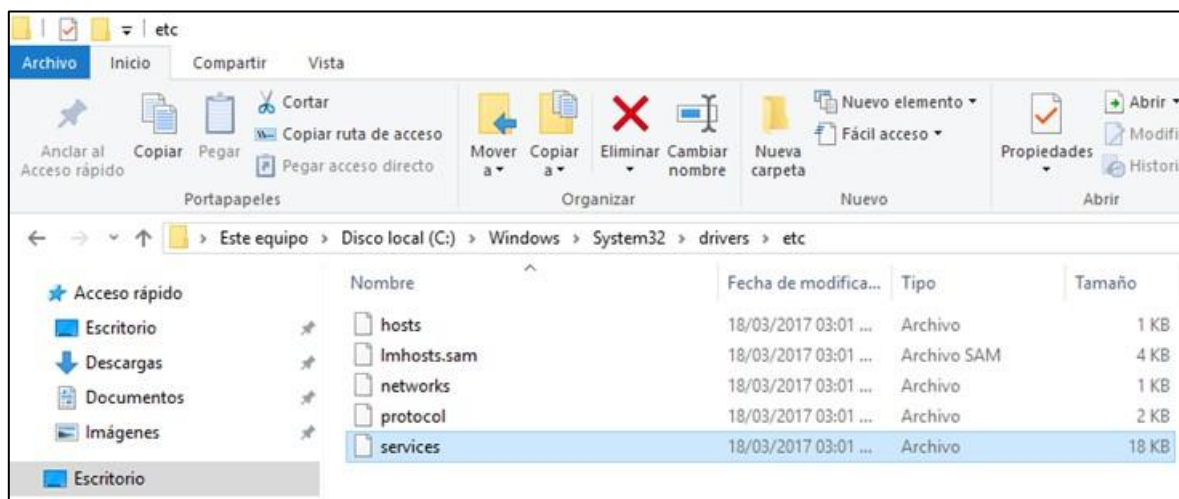

- Copiar el archivo en el Escritorio de Windows.

**Administración General de Aduanas**  
**Administración Central de Modernización Aduanera**

3. Abrir el archivo con el Bloc de Notas de Windows, ingresar hasta el final del archivo los datos del protocolo TCP para la consulta remota y guardarlo, verificando que no conserve alguna extensión.

Nombre: consulp  
Puerto: 50241  
Protocolo: tcp

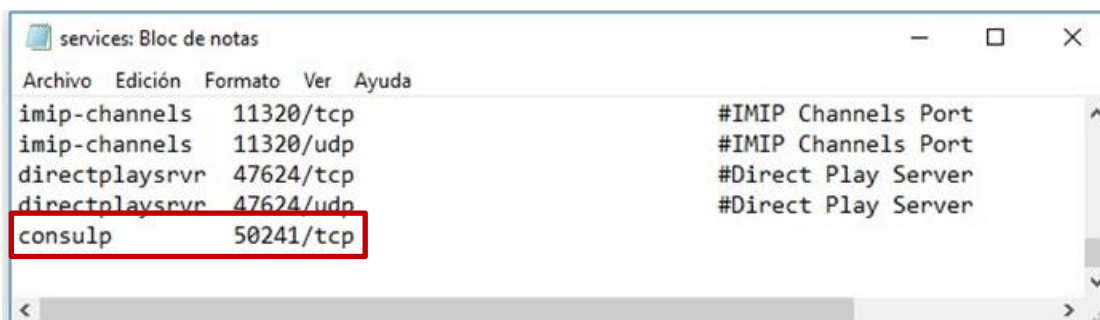

4. Copiar nuevamente el archivo en la ruta original (carpeta /etc) y reemplazarlo.

Si aparece el siguiente mensaje, dar clic en **Reemplazar el archivo en el destino**:

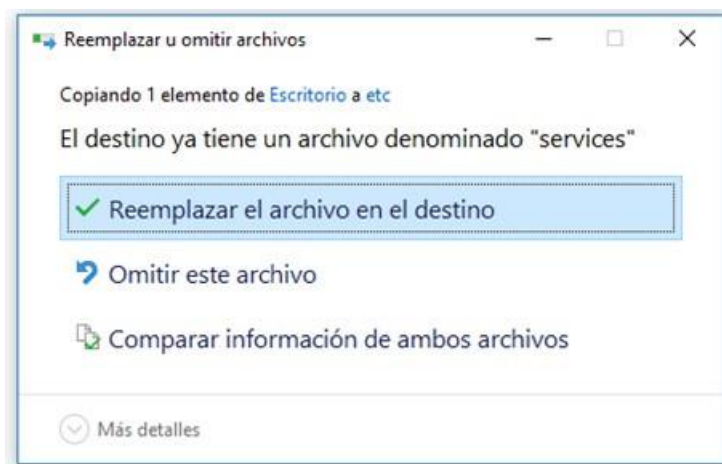

Si aparece el siguiente mensaje, dar clic en **Continuar**:

**Administración General de Aduanas**  
**Administración Central de Modernización Aduanera**

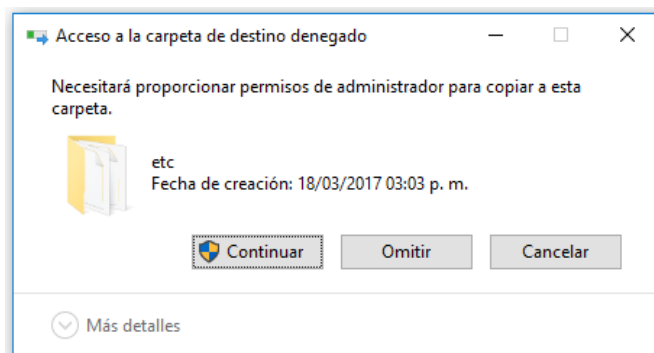

- **Realizar el alta de la IP de la aduana en los archivos \*.asc**

Los archivos aduanas.asc y aduanasAA.asc son utilizados por la aplicación de CRP para obtener el canal de comunicación en el que debe escuchar o al que debe enviar peticiones.

En cada línea de los archivos aduanas.asc y aduanasAA.asc se especifican las direcciones IP (para el acceso a la CRP), las claves y el nombre de todas las aduanas existentes. *Por ejemplo, para especificar que la comunicación con la Aduana de Tijuana se realizará a través de la IP 99.11.128.100 y que su clave de aduana es el 400, existirá una línea similar a la siguiente: 99.11.128.100|400|TIJUANA, B.C.|*

Los pasos a seguir para realizar el registro de la IP utilizada por la CRP, para el usuario final son los siguientes:

1. Identificar en el equipo, la ruta en donde se encuentran los archivos “aduanas.asc” y “aduanasAA.asc” (se anexa pantalla de referencia de un SO de 64 bits; si se tratara de un SO diferente, se debe buscar en las carpetas equivalentes).

**Administración General de Aduanas**  
**Administración Central de Modernización Aduanera**

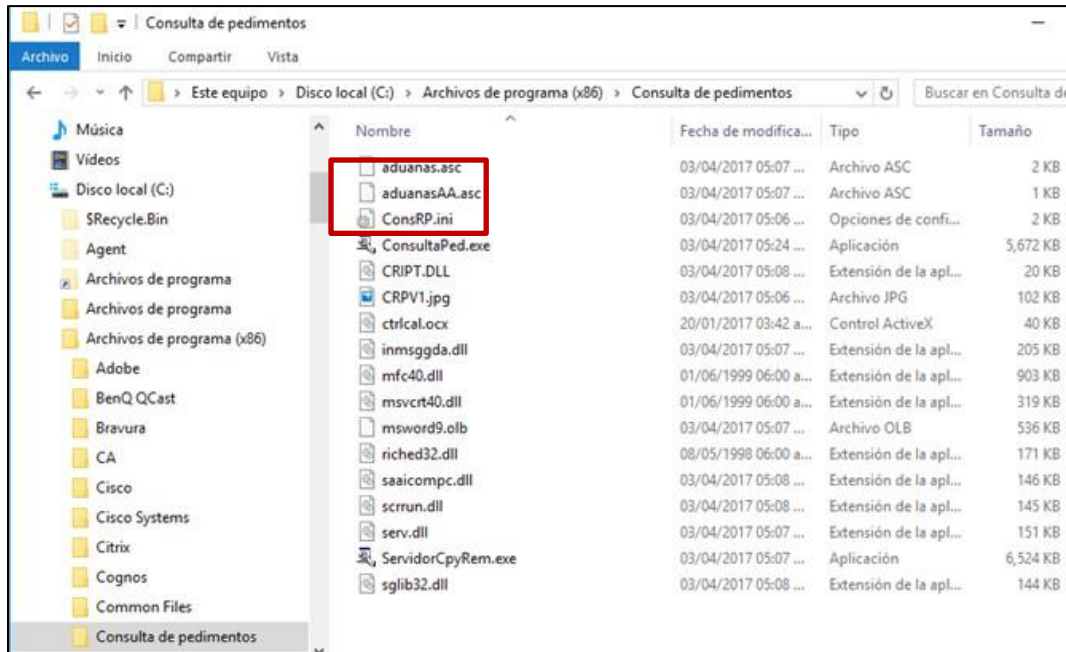

2. Copiar los archivos en el Escritorio de Windows.
3. Abrir cada archivo con el Bloc de Notas de Windows, en cada uno identificar los datos de la aduana de adscripción y sustituirlos por los datos de la IP asignada para ese destino y guardarlo, verificando que no se modifique la extensión “.asc”.

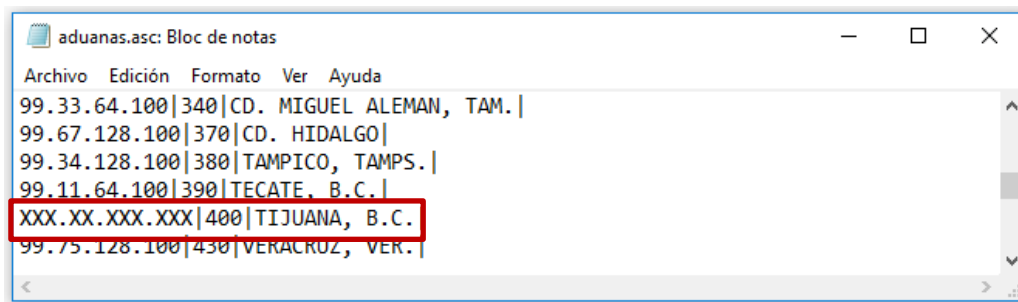

**Administración General de Aduanas**  
**Administración Central de Modernización Aduanera**

4. Copiar nuevamente los archivos en la ruta original (carpeta Consulta de Pedimentos) y reemplazarlos.

Si aparece el siguiente mensaje, dar clic en **Reemplazar el archivo en el destino**:

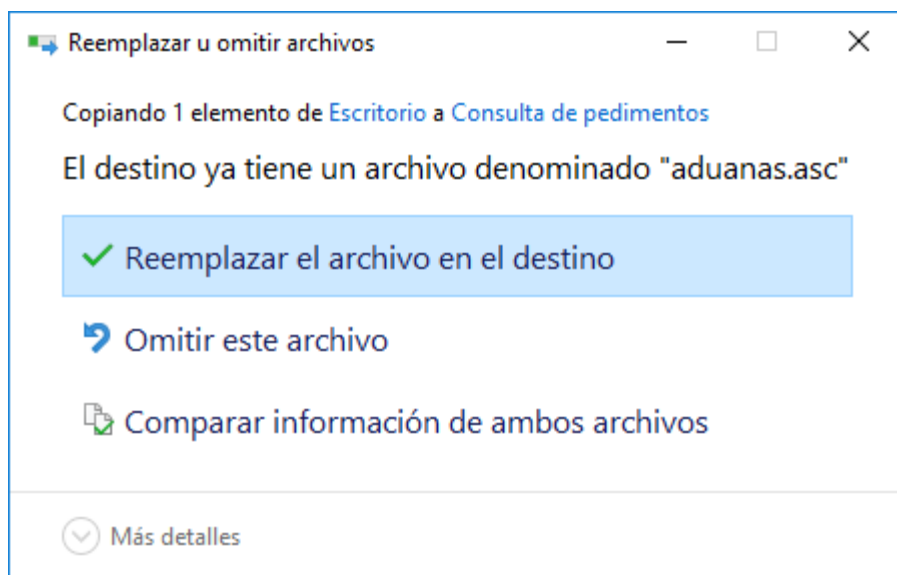



**Administración General de Aduanas**  
**Administración Central de Modernización Aduanera**

Si aparece el siguiente mensaje, dar clic en **Continuar**:

